

COUPE A-A

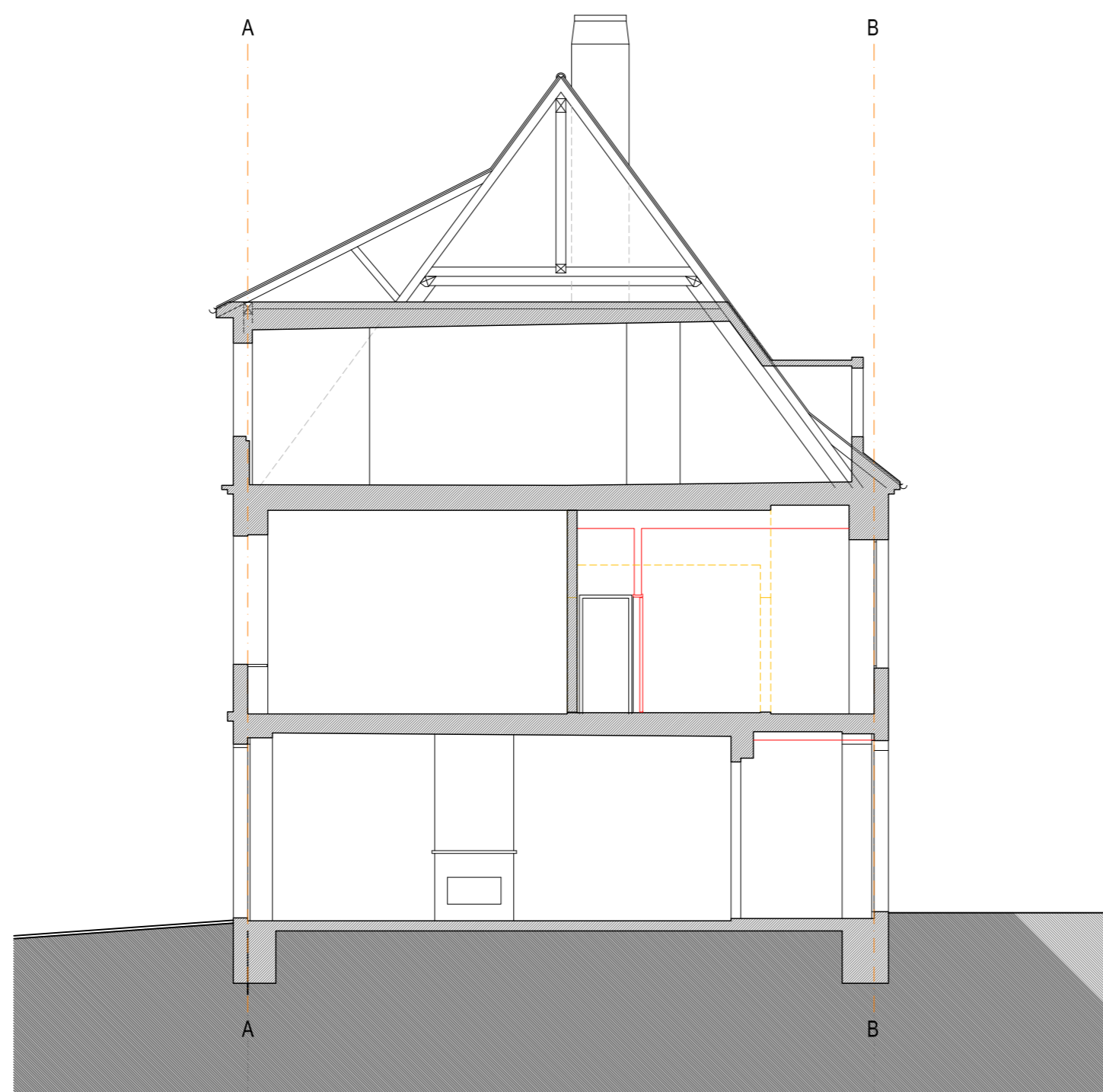

COUPE B-B

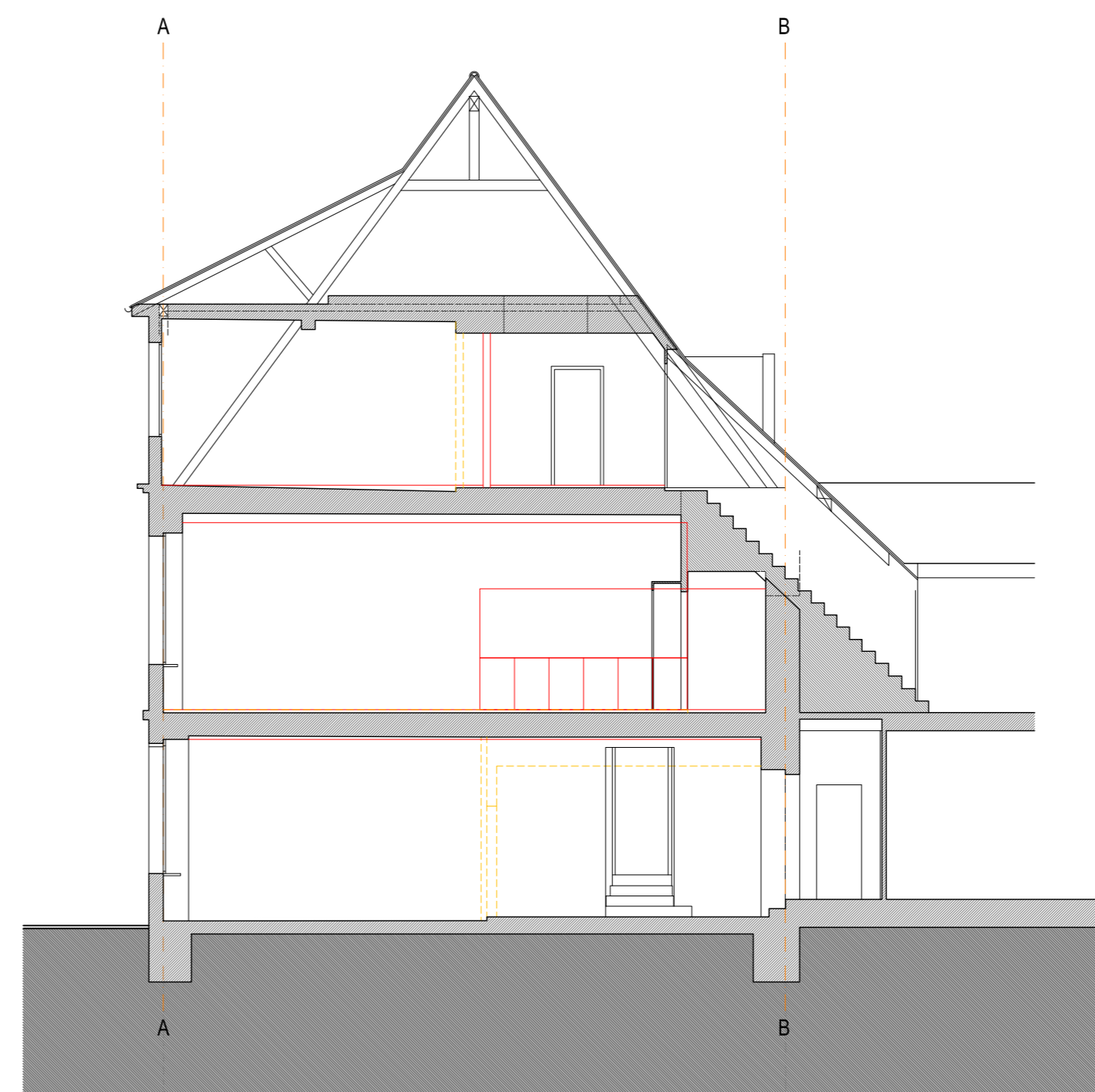

COUPE C-C

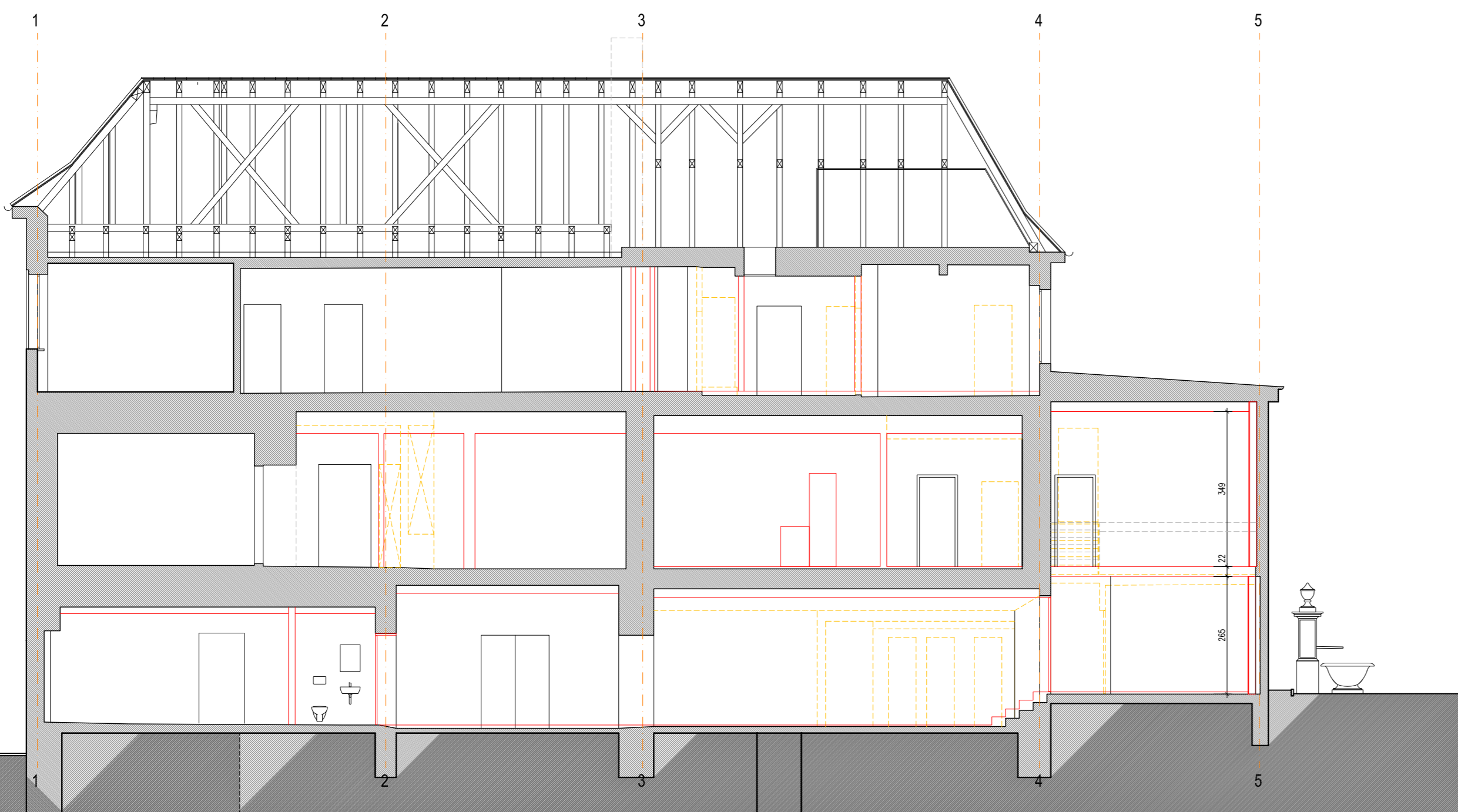

COUPE E-E

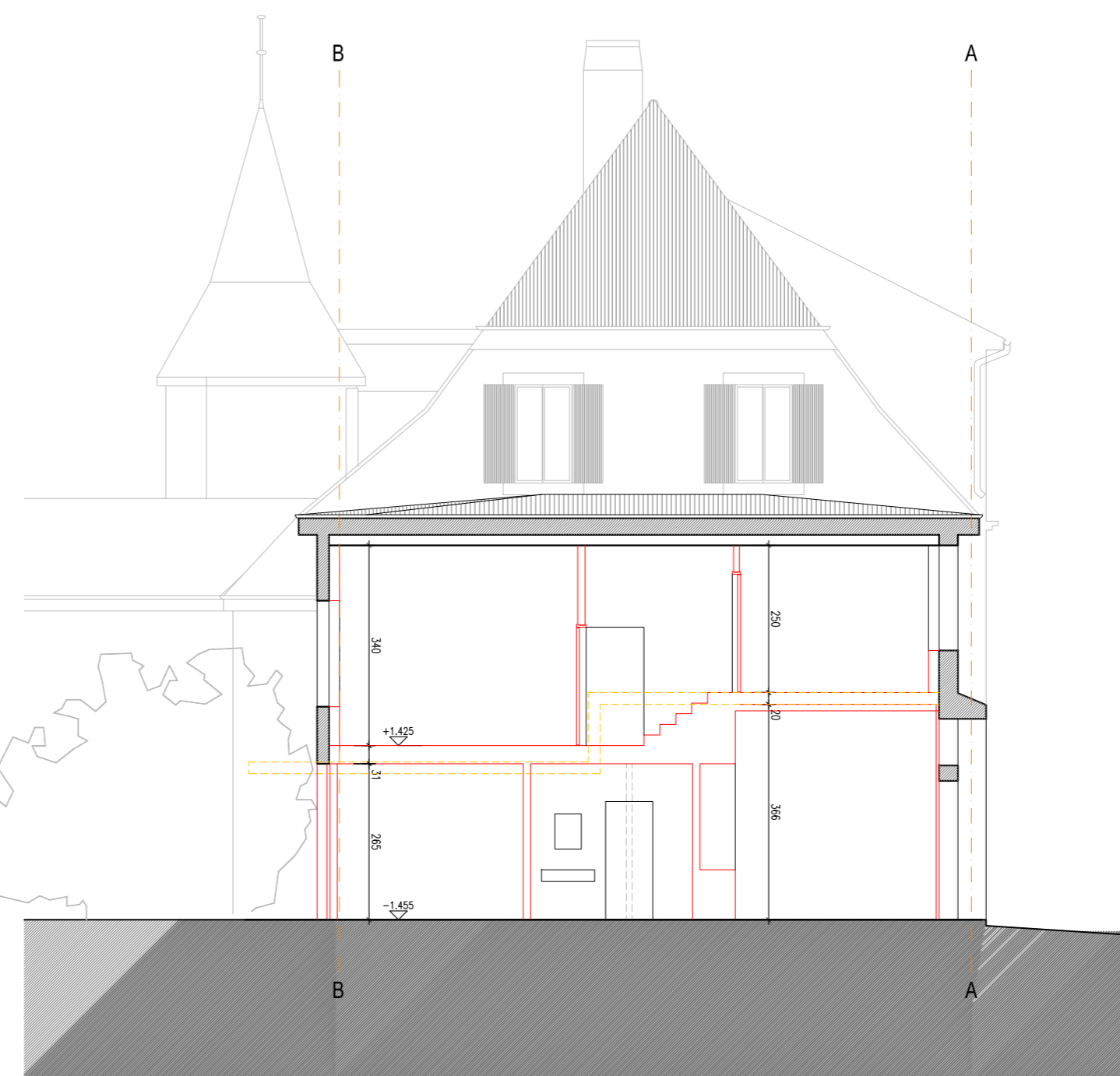

COUPE D-D

LE MAÎTRE DE L'OUVRAGE: Communauté Don Camillo, Martin Eugster
 LIEU, DATE: Neuchâtel, le ...
 SIGNATURE:

L'ARCHITECTE: GD Architectes, Philippe von Bergen
 LIEU, DATE: Neuchâtel, le ...
 SIGNATURE:

béton armé
 brique T.C
 brique ciment
 isolation
 béton préfab.

ALTITUDE DE REFERENCE: ±0.00 = 400.00 Alt
 existant
 nouveau
 à démolir

Tous les plans sont cotés au brut. L'entrepreneur est tenu de vérifier les cotes et rend la direction des travaux attentive aux erreurs éventuelles

CHATEAU DE MONTMIRAIL		DON13
COUPES		03
DATE:	18.06.2015	MODIFICATIONS: PROJET
DESSIN:	ame	
ECHELLE:	1/100	
FORMAT:	44.5 x 84	
MAÎTRE DE L'OUVRAGE Communauté Don Camillo Montmirail 2075 / Thielle		ADRESSE DE L'OUVRAGE Montmirail 2075 / Thielle